Ministerio de Defensa
Cuerpo Especializado de Seguridad Portuaria, CESEP
Organigrama

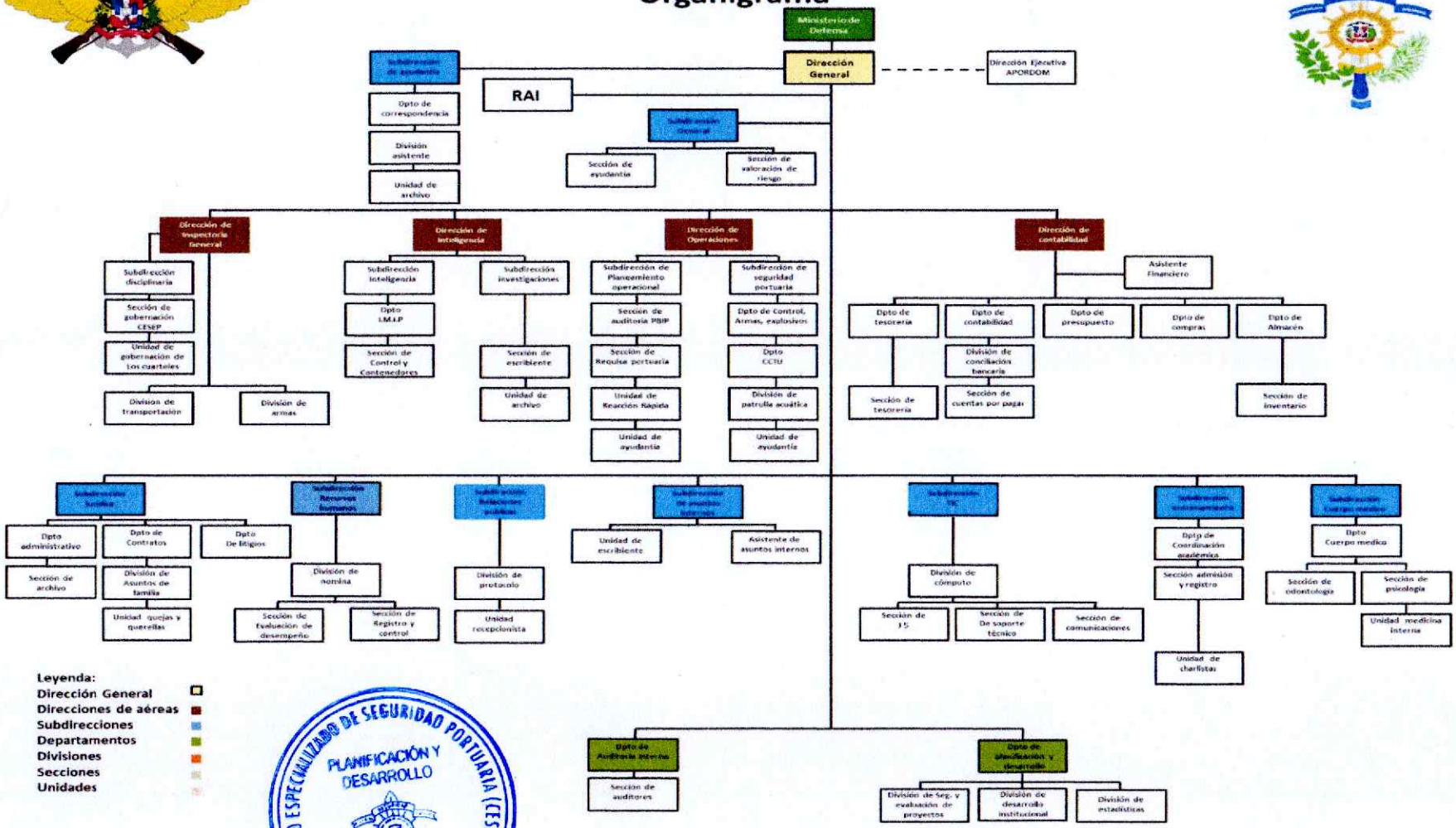

CUERPO ESPECIALIZADO DE SEGURIDAD PORTUARIA (CESEP)
PLANIFICACIÓN Y DESARROLLO
Santo Domingo, R.D.